

Ansicht

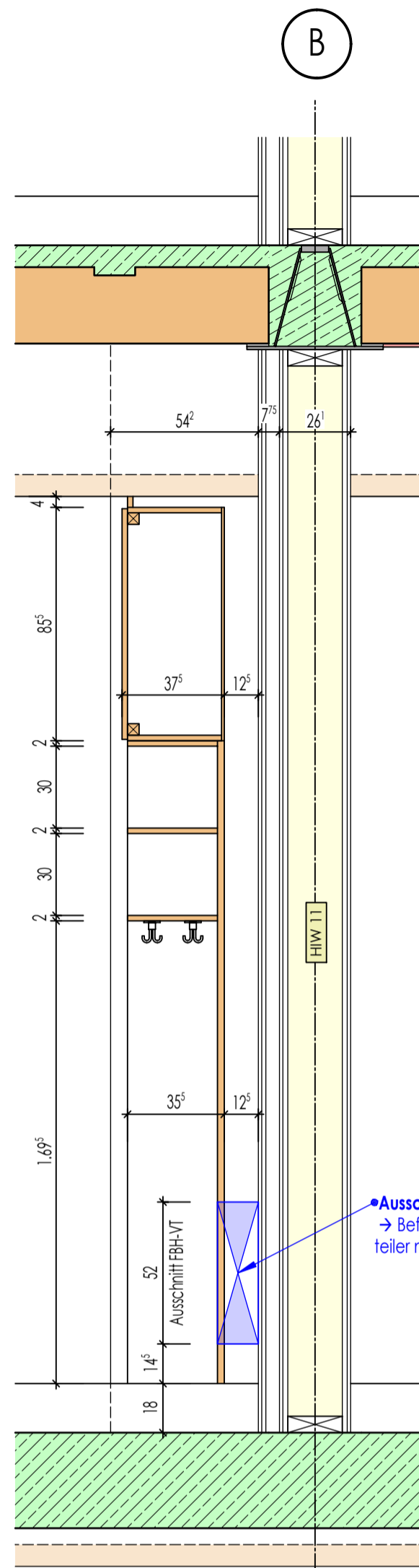

Schnitt - Garderobe

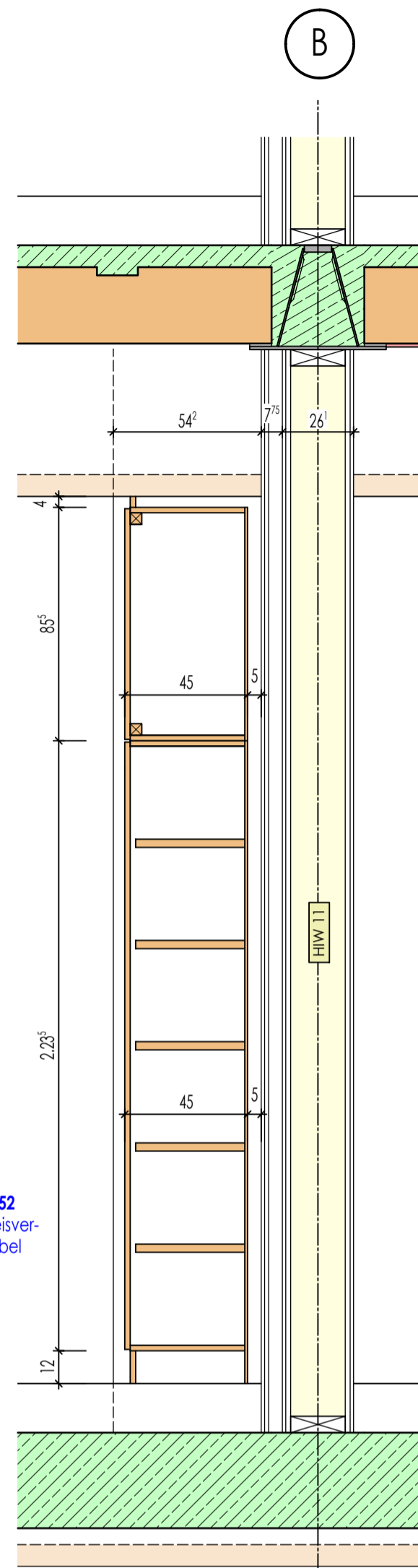

Schnitt - Schrank

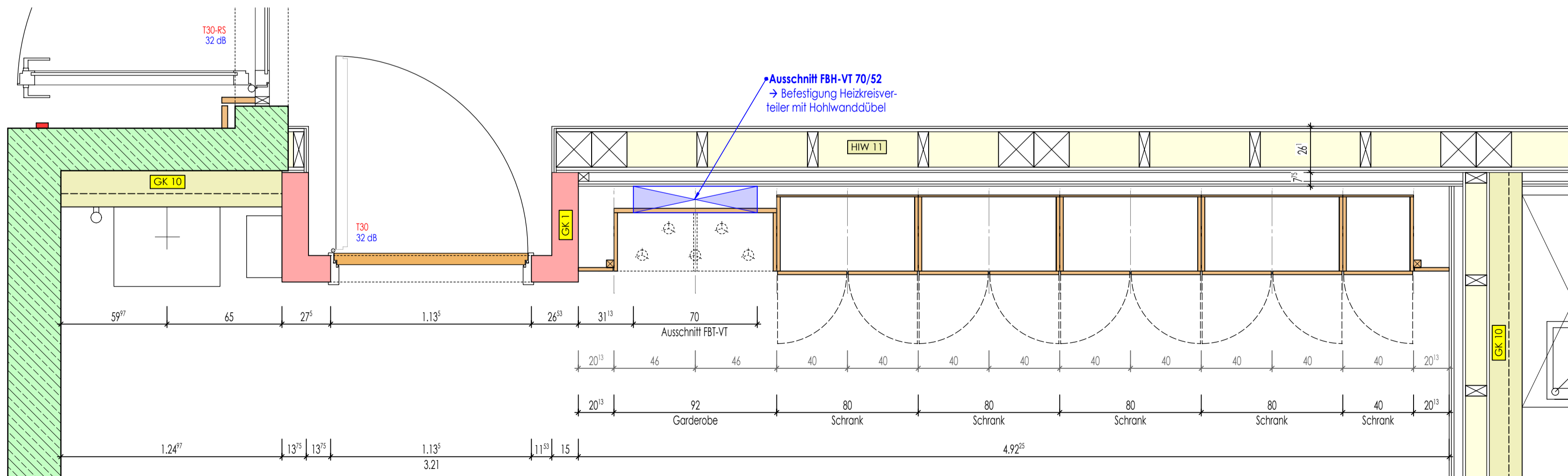

Grundriss

Klassenzimmer EG-058

LEGENDE:

- RFB. = ROHFUSSBODEN
- FFB. = FERTIGFUSSBODEN
- ROK. = ROHFUSSBODENoberkante
- FOK. = FERTIGFUSSBODENoberkante
- WD. = WANDDURCHBRUCH
- DD. = DECKENDURCHBRUCH
- BD. = BODENDURCHBRUCH
- KLB. = KERNLOCHBOHRUNG
- WS. = WANDSCHLITZ
- OK. = OBERKANTE
- UK. = UNTERKANTE
- U. = UNTER
- Ü. = ÜBER
- BR. = BRÜSTUNG
- ST. = STURZ
- H. = HEIZUNG
- L. = LÜFTUNG
- S. = SANITÄR
- ELT. = ELEKTRO
- HK. = HEIZKÖRPER
- RR. = REGENFALLROHR

- Dämmstoff
- Trockenbau
- Trockenbau F30
- Trockenbau F90
- Stahlbeton
- WU-Beton
- Fertigteil
- Sichtbeton-Oberfläche

±0.00 = 543.00 ü.NHN
ALLE MASSE IN cm UND m
DIE VERMASSUNG DER TÜRHOHEN
BEZIEHT SICH VON OK FFB BIS UK STURZ

01.10.2025	a	Schnitt-Garderobe oberen Korpus geändert	M.Preiß
23.01.2026	b	Öffnungsrichtungen vom Schrank ergänzt	M.Schlecht
Geändert am	Index	Änderungen	Name
Bauherr	Landkreis Regen verfr. d. Herrn Landrat Dr. Raitl Poschetsrieder Straße 16, 94209 Regen		
Bauobjekt	Ersatzneubau der Staatlichen Berufsschule mit FOS in Regen		
Bauort	Am Riedberg 1, 94209 Regen		
Bauteil	Klassenz.-Schreiner-Möbel Raum EG-058-BA1		
	Datum	Name	Massstab
Gezeichnet	30.09.2025	M.Preiß	1:20
Gesehen			
Geprüft			
Beilage zum Leistungsverzeichnis Beilage-Nr. / Bauteil / Datum			Projekt-Nr.
2020-045B APL 168b			2020-045B
KLZ-Möbel EG-058 - BA1 23.01.2026.pdf			Plan - Nr.
			APL168b